

 **agenzia**
entrate

**Sai cosa puoi fare dal tuo pc
con un semplice **click**?**

**Vieni a scoprire
il servizio **Fisconline**!**

**Con Fisconline
puoi consultare
il tuo Cassetto fiscale
e vedere
le tue dichiarazioni dei redditi**

**Puoi compilare e trasmettere
direttamente online
la dichiarazione dei redditi**

Puoi controllare
se hai pagato le imposte,
le tasse e i contributi

**Con Fisconline
puoi risparmiare
spese bancarie e postali
usando il servizio F24web**

**Puoi conoscere
lo stato dei tuoi rimborsi
da dichiarazione**

**Puoi consultare
i dati catastali
dei tuoi immobili**

Fisconline

Tutto con un click!

**Ma i vantaggi
non finiscono qui...**

**Con Fisconline
puoi conoscere
i dati relativi
ai tuoi atti registrati**

**Puoi registrare
con il servizio Iris
i contratti di affitto
a uso abitativo**

**Puoi registrare
con il servizio **Siria**
i contratti di affitto
con **cedolare secca****

Ti interessa?
Scopri come avere
il tuo accesso a Fisconline!

**Puoi chiederlo
direttamente da casa tua...**

...o utilizzare
la **postazione self service**
presente in questo ufficio

Collegati a www.agenziaentrate.gov.it

Clicca su “registrati”!

Clicca su “Richiedi il codice Pin”

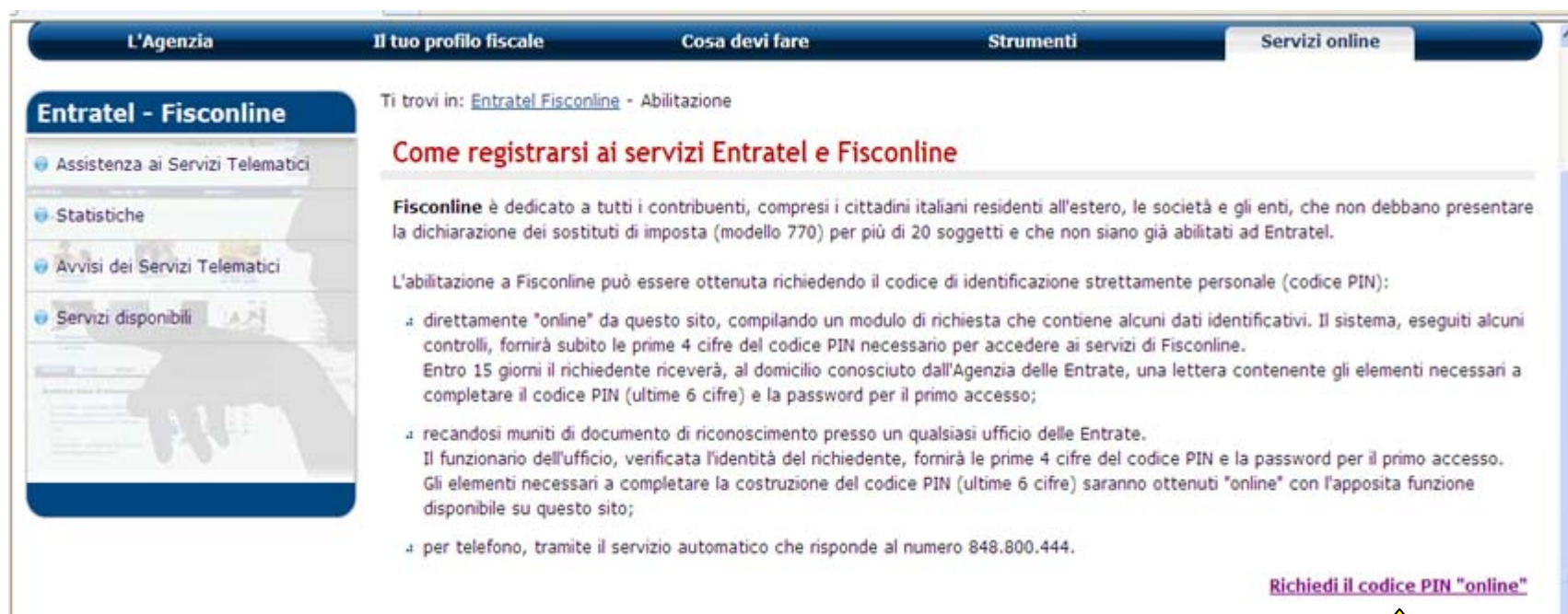

L'Agenzia Il tuo profilo fiscale Cosa devi fare Strumenti **Servizi online**

Entratel - Fisconline

- Assistenza ai Servizi Telematici
- Statistiche
- Avvisi dei Servizi Telematici
- Servizi disponibili

Ti trovi in: [Entratel Fisconline](#) - Abilitazione

Come registrarsi ai servizi Entratel e Fisconline

Fisconline è dedicato a tutti i contribuenti, compresi i cittadini italiani residenti all'estero, le società e gli enti, che non debbano presentare la dichiarazione dei sostituti di imposta (modello 770) per più di 20 soggetti e che non siano già abilitati ad Entratel.

L'abilitazione a Fisconline può essere ottenuta richiedendo il codice di identificazione strettamente personale (codice PIN):

- direttamente "online" da questo sito, compilando un modulo di richiesta che contiene alcuni dati identificativi. Il sistema, eseguiti alcuni controlli, fornirà subito le prime 4 cifre del codice PIN necessario per accedere ai servizi di Fisconline. Entro 15 giorni il richiedente riceverà, al domicilio conosciuto dall'Agenzia delle Entrate, una lettera contenente gli elementi necessari a completare il codice PIN (ultime 6 cifre) e la password per il primo accesso;
- recandosi muniti di documento di riconoscimento presso un qualsiasi ufficio delle Entrate. Il funzionario dell'ufficio, verificata l'identità del richiedente, fornirà le prime 4 cifre del codice PIN e la password per il primo accesso. Gli elementi necessari a completare la costruzione del codice PIN (ultime 6 cifre) saranno ottenuti "online" con l'apposita funzione disponibile su questo sito;
- per telefono, tramite il servizio automatico che risponde al numero 848.800.444.

[Richiedi il codice PIN "online"](#)

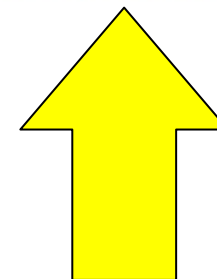

**Compila la scheda
con i tuoi dati e otterrai
la prima parte
del codice di accesso (Pin)**

**La seconda parte del Pin
verrà spedita
direttamente a casa tua**

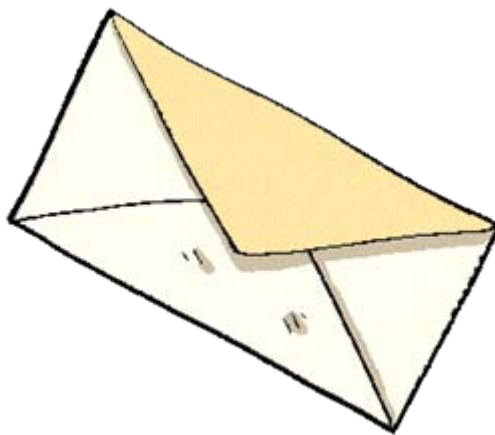

Unisci la prima e la seconda parte

PRIMA PARTE

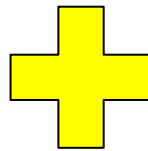

SECONDA PARTE

Ora sei pronto per scoprire il "Fisconline"!

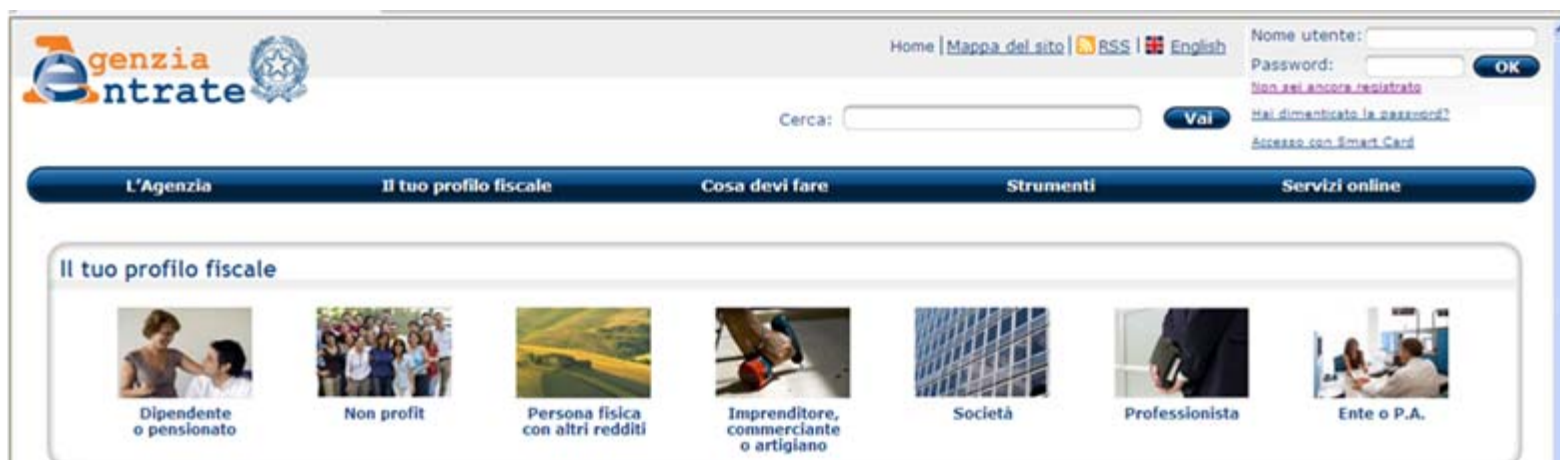

Collegati a
www.agenziaentrate.gov.it