

**LEGENDA:**

- LIMITE FOGLI CATASTALI
- MURI E CHIODATURE IN PROGETTO
- DECESPUGLIAMENTO E DISBOSCAMENTO IN PROGETTO
- PULIZIE VARIE DELLE ROGGE
- VIABILITA' IN PROGETTO
- ROGGE ESISTENTI
- NUMERO DI RIFERIMENTO DEI MURI IN PROGETTO
- NUMERO DI RIFERIMENTO DELLE PULIZIE E DECESPUGLIAMENTI IN PROGETTO

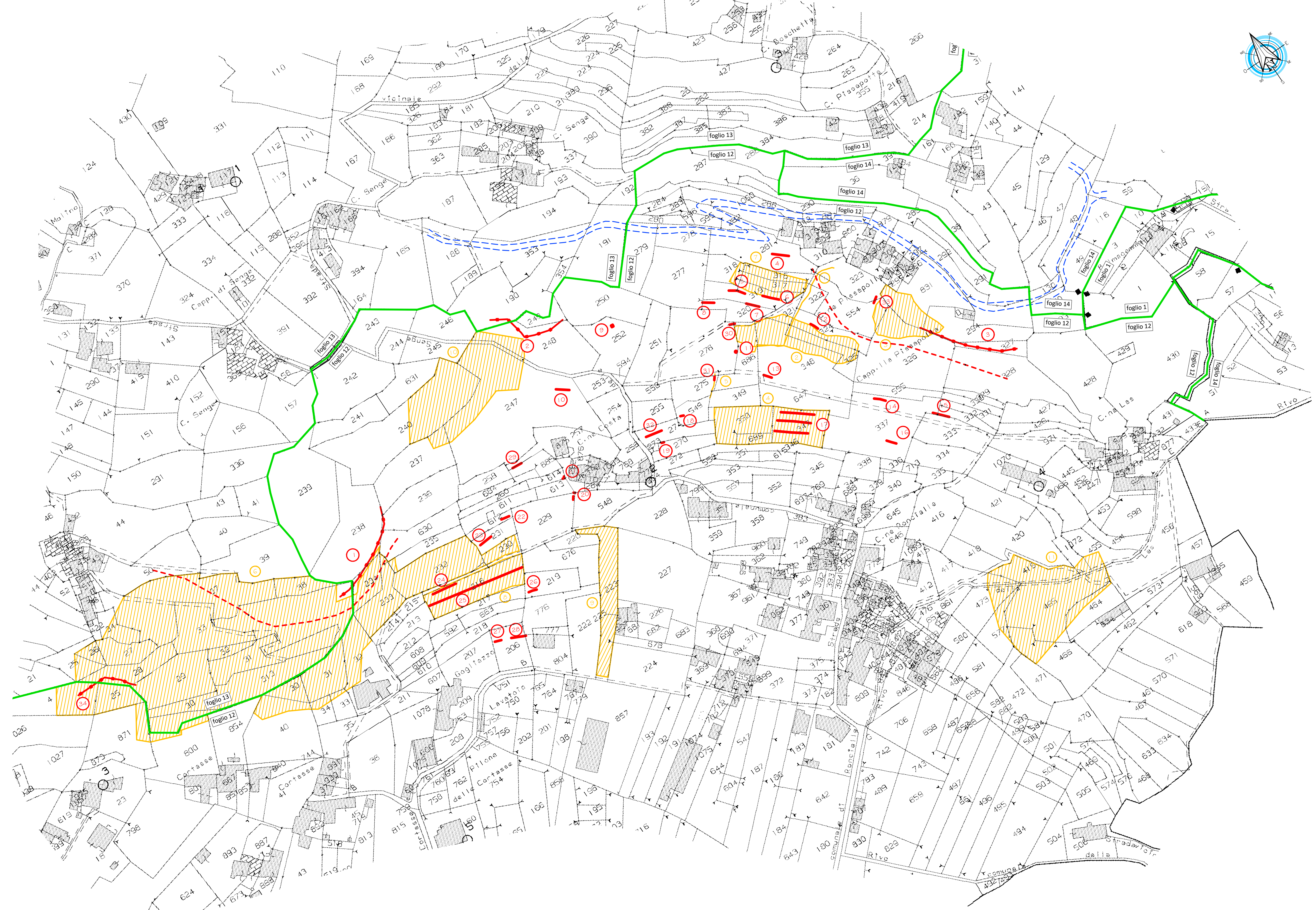

COMMITTENTE: **REGIONE PIEMONTE** **TORINO METROPOLI**

COMUNE DI SETTIMO VITTONO

IL RESPONSABILE DEL PROCEDIMENTO: Geom. Elena MANGARETTO

OGGETTO: **LAVORI DI MESSA IN SICUREZZA VERSANTE A MONTE DELL'ABITATO DELLA FRAZIONE TORREDANIELE - REGIMAZIONE IDRAULICA E MESSA IN SICUREZZA VERSANTI ROCCIOSI**

LOCALITÀ DELL'INTERVENTO: COMUNE DI SETTIMO VITTONO, FRAZIONE TORREDANIELE

FASE PROGETTUALE: **PROGETTO DEFINITIVO - ESECUTIVO**

REVISIONE	DATA	DESCRIZIONE	R.V.	P.C.	D.G.
1	Novembre 2021	PROGETTO DEFINITIVO - ESECUTIVO	RESATTO	VERIFICATO	RESAMINATO

TITOLO: **PLANIMETRIA CATASTALE**

ARCHIVIO: 5213 FILE N°: DATA: Loranze, Novembre 2021

TAVOLA N°: **08** SCALA: 1:1000

PROGETTISTA: **Dott. Ing. Domenico GABRIELE** N° 7261 T ALBO INGEGNERI PROVINCIA DI TORINO

ALTRA FIGURA: TIMBRO:

IL DIRETTORE TECNICO: **Dott. Ing. Gianluca DDETTO**

ALTRA FIGURA: TIMBRO:

**SERTEC** s.r.l. ENGINEERING CONSULTING  
 31 Strada Provinciale 222  
 10010 Loranze (TO)  
 TEL. 0125.590498 FAX 0125.564014  
 e-mail: info.sertec@liquadrifoglio.it  
 www.sertec-engineering.it